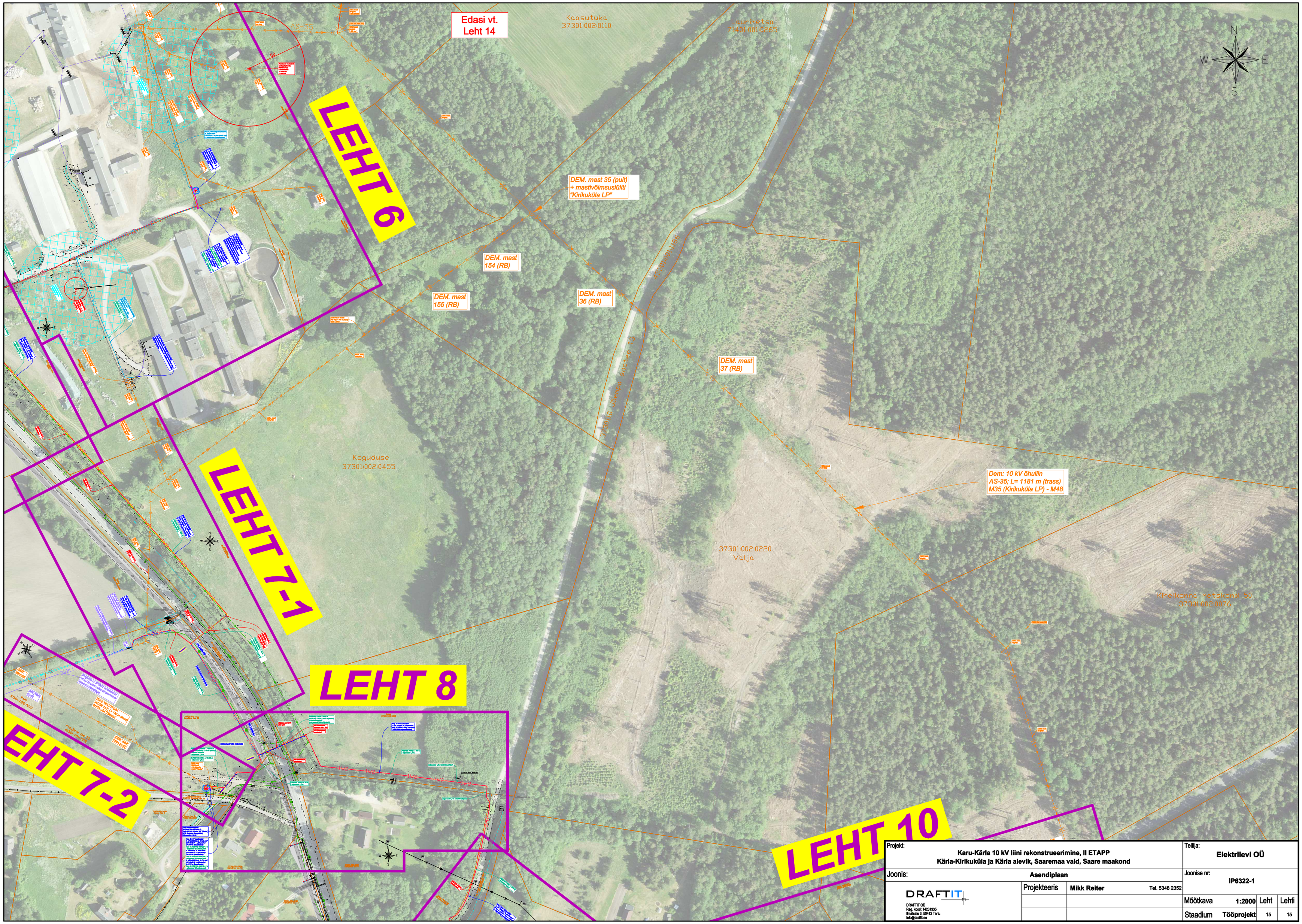

Projekt: Karu-Kärla 10 kV liini rekonstrueerimine, II ETAPP Kärla-Kirikuküla ja Kärla alevik, Saaremaa vald, Saare maakond			Tellija: Elektrilevi OÜ
Joonis: Asendiplaan			Joonise nr: IP6322-1
DRAFTIT DRAFTIT OÜ Reg. kood: 14231335 Ilmatsalu 3, 50412 Tartu info@draftit.ee	Projekteeris	Mikk Reiter Tel. 5348 2352	
			Mõõtkava 1:2000 Leht Lehti
			Staadium Tööprojekt 15 15